

Oggetto
**PNRR M4-C1-I1.1-D.M. n. 51 del 17/03/2025 – NUOVA COSTRUZIONE
PER NUOVO AMPLIAMENTO FUNZIONALMENTE AUTONOMO E
STRUTTURALMENTE INDIPENDENTE DELL'ASILO NIDO COMUNALE
"NONNA PAPERÀ".**

Data
Settembre 2025

Comittente
Comune di Montorio al Vomano

Oggetto tavola
Distanza, percorsi di esodo e
porte e segnalazioni

R.U.P. - Responsabile Unico del Procedimento
Ing. Federica Di Carlo
Comune di Montorio al Vomano
Via Poliseo de Angelis, 24, 64046 Montorio Al Vomano TE

Revisione n. ____ del ____

☐ Progetto di fattibilità tec. ed economica ☒ Progetto esecutivo ☐ Perizia di variante ☐ As-built

Ing. LEONARDO RIGAZZI
Via del teatro 8 I 64032
Atri (TE) - Italia
+39 328 1934888
leonardorigazzi@gmail.com
P. IVA 02007570678

Ing. DEL NUNZIO PIERPAOLO
Via Ippolito Nievo 18/B I 64021
Giulianova (TE) - Italia
+39 349 4420654
delnunziopierpaolo@gmail.com
P. IVA 01691130676

IDENTIFICAZIONE COMPARTIMENTI IN FUNZIONE DELLA SUCCESSIONE DEGLI INTERVENTI EDILIZI

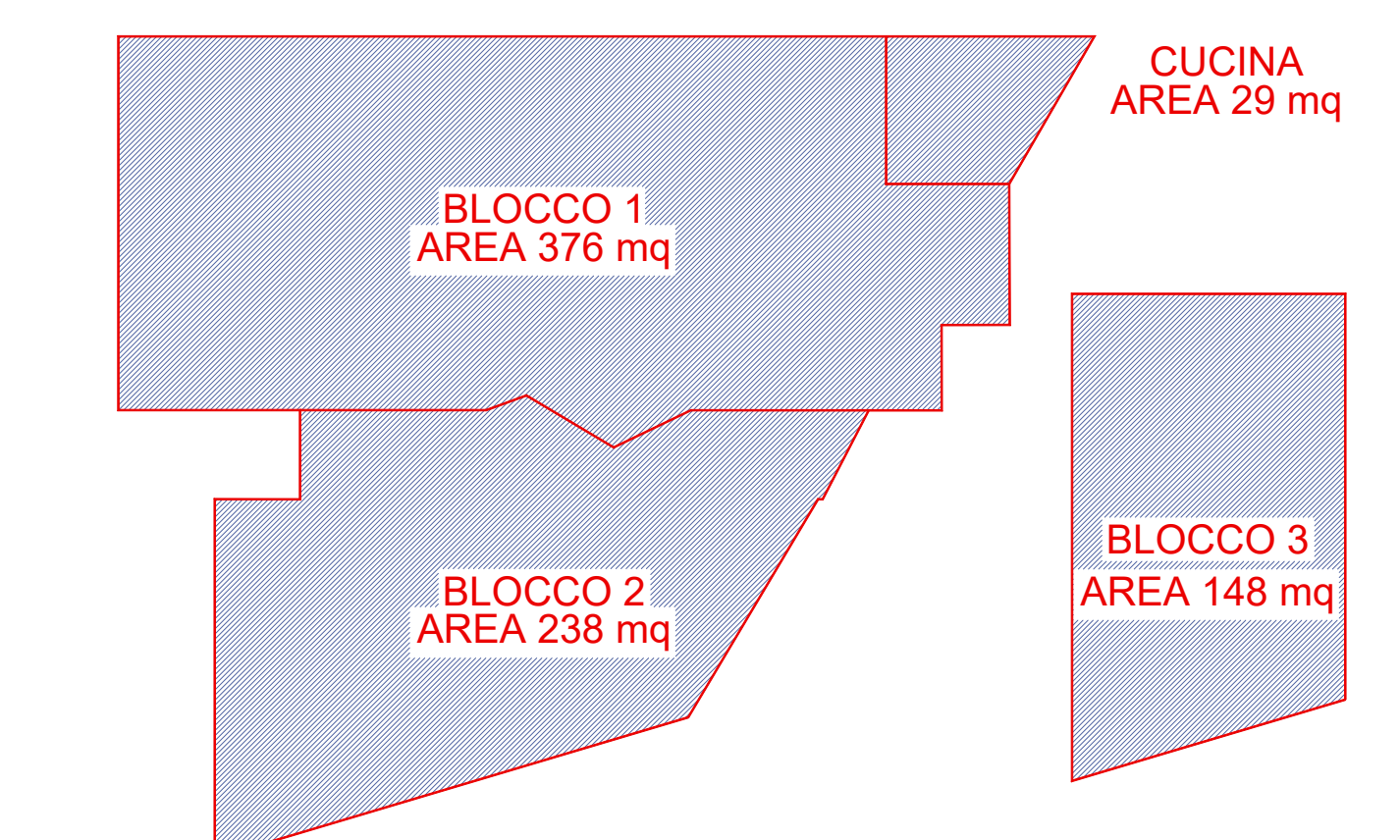

PIANTA - STATO DI PROGETTO

DISTANZA PERCORSI DI ESODO

Scala 1:100

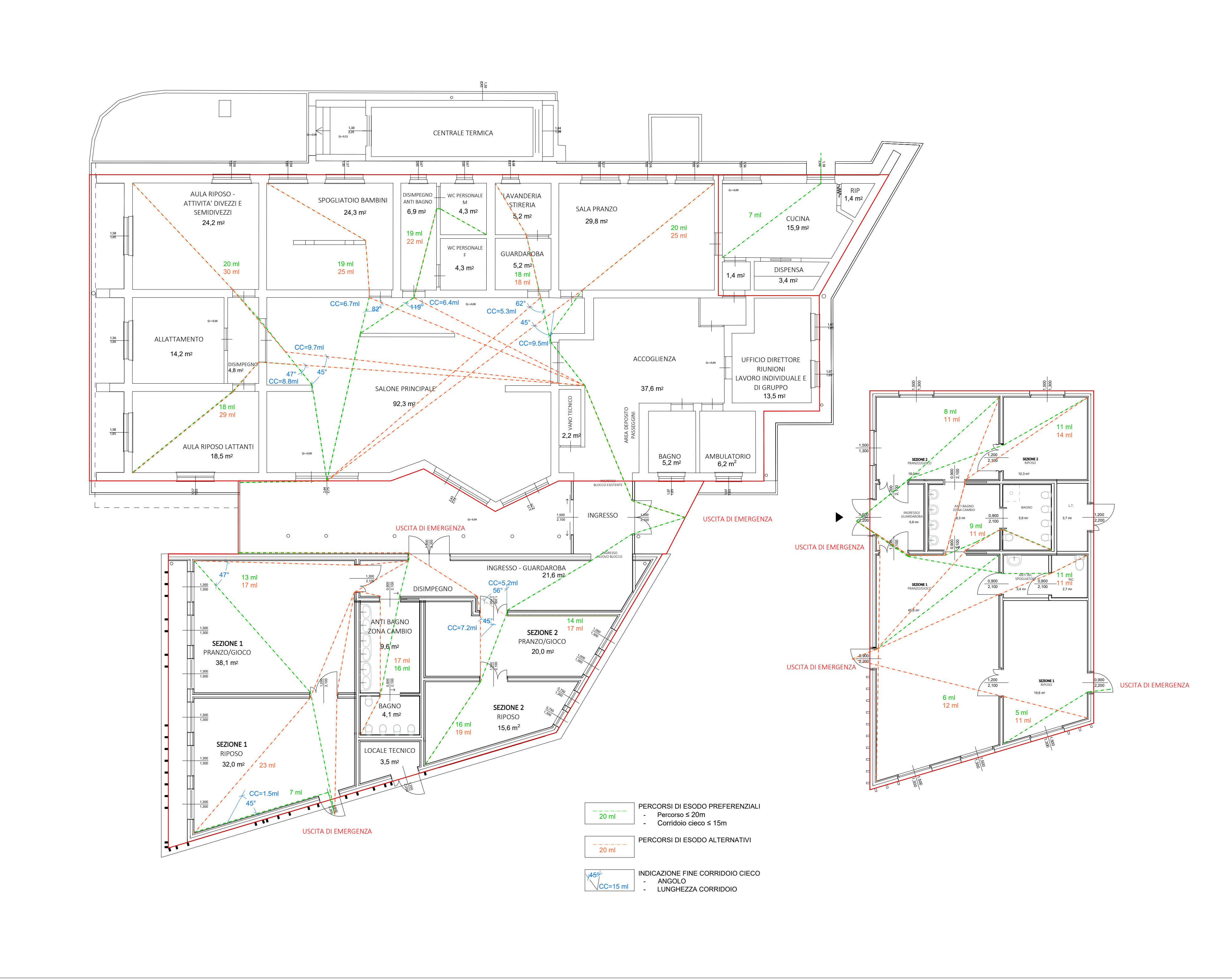

PIANTA - STATO DI PROGETTO

PERCORSI DI ESODO - PORTE E SEGNALAZIONI

Scala 1:100

